Rencontres et enquêtes

I – TRADITIONS ET CULTURES
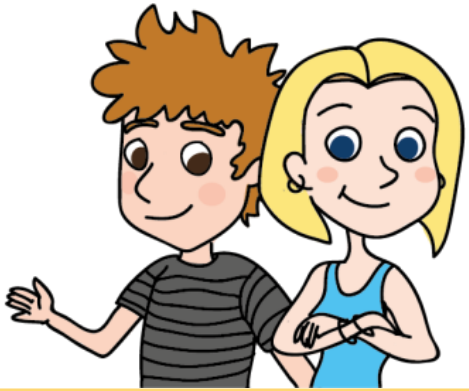
Et si vous alliez à la rencontre d'un cuisinier…